

امکانات نسخه پزشکی

- * امکان نوشتن پرونده و نسخه برای بیماران توسط قلم نوری ویا تایپ.
 - * با نوشتن نسخه در دفترچه بیماران توسط قلم نوری ، نسخه بصورت اتوماتیک وارد نرم افزار می شود.
 - * امکان اسکن پرونده های دستی گذشته بیماران – اسکن عکس های رادیولوژی سونوگرافی و غیره .
 - * ارسال لیست بیمه ای به انواع بیمه ها بصورت چاپی و دیسکت توسط نرم افزار بصورت اتوماتیک .
 - * ارسال لیست بیماران جانبا ز در فرم مخصوص بصورت اتوماتیک توسط برنامه.
 - * گزارش درآمدهای مطب به تفکیک روز- ماه و سال (درممدوده زمانی دلفواه)
 - * گزارش درآمدهای مطب به تفکیک ماه های سال براساس تعداد بیماران – درآمد ویزیت و درآمدهای متفرقه.
 - * ثبت هزینه های مطب به همراه گزارش هزینه ها در ممدوده زمانی دلفواه .
 - * امکان معرفی نامممود داروها – یافته های بالینی – علت مراجعه – تشخیص و ...
 - * امکان دریافت وارسال پیام و آلازم برای منشی(مثلاً بیمار بعدی را بفرستید) .
 - * آموزش رایگان برنامه بصورت مضوری و Vcd در محل کلینیک + پشتیبانی دائم از نرم افزار در محل کلینیک.
 - * با توجه به تیم مهندسی قوی و بومی که در طراحی نرم افزار شرکت داشته اند ، هرلظه بنا به سلیقه و فواست پزشکان ممتزم تغییر در برنامه و اضافه کردن امکانات جدید و گزارشات اضافی در سریعترین زمان امکان پذیر می باشد.
- آدرس : لاهیجان - خ امام خمینی - خ ملت - شرکت گیل پردازنده - ثبت ۶۷۲ - تلفکس : ۰۳۲۲۵۰۶۳-۰۱۴۱ همراه : ۰۹۱۱۱۴۳۴۸۷۷ قاسمی

امکانات نسخه منشی

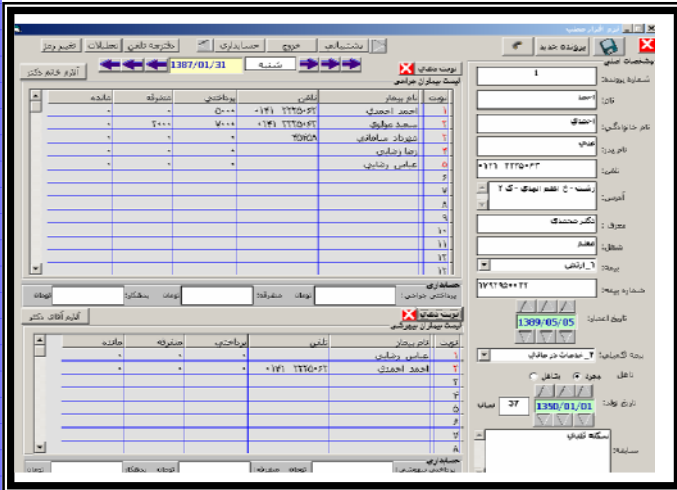

- امکان معرفی ناممذود بیماران به همراه مشفصات کامل جهت تماس ضروری (آدرس - تلفن و غیره)
- امکان نوبت دهی به بیماران به همراه ثبت مبالغ ویزیت - دریافتی متفرقه و ... بصورت مجزا
- دفترچه تلفن داینامیک با امکان جستجوی سریع
- جستجوی پرونده بیماران با وارد کردن نام یا فامیلی و ..
- ثبت تعطیلات رسمی و نمایش اتوماتیک توسط نرم افزار

امکانات اضافه در نسخه مخصوص زنان و زایمان

نام خانوادگی:

تاریخ آخرین قاعدگی: حاملگی:

چند هفتگی: وزن: فشار خون:

روز: تاریخ زایمان:

- ❖ مناسبه اتوماتیک تاریخ زایمان توسط نرم افزار
- ❖ مناسبه اتوماتیک روز - هفته و ماه بارداری در مراجعات بیماران توسط نرم افزار
- ❖ ثبت وزن و فشار خون بیماران در مراقبت های بارداری توسط نرم افزار

امکانات اضافه در نسخه مخصوص دندانپزشکان

گزارش درآمد سالانه به تفکیک ماه

سال: 1386

ماه	تعداد بیماران	کل مبلغ پروتئ	کل درآمد متفرقه	جمع درآمد	کل مبلغ بیمه	کل دریافتی به ریال
فروردین	5	107,000	*	107,000	*	107,000
اردیبهشت	*	*	*	*	*	*
خرداد	*	*	*	*	*	*
تیر	1	50,000	*	50,000	*	50,000
مرداد	*	*	*	*	*	*
مهر	*	*	*	*	*	*
مهر	*	*	*	*	*	*
آبان	*	*	*	*	*	*
آذر	*	*	*	*	*	*
دی	12	238,111	200,000	438,111	300,000	138,111
بهمن	13	192,000	*	192,000	*	192,000
اسفند	*	*	*	*	*	*

● ثبت شماره دندانها بصورت

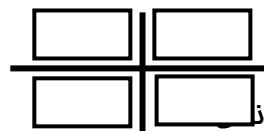

- ذخیره عکس های رادیولوژی دندان
- امکان ارسال دیسکت به بیمه

امکانات اضافه در نسخه مخصوص رادیولوژی و سونوگرافی

- معرفی ناممذود پیش فرض های نرمال
- امکان مشاهده عکس های سونو و رادیولوژی قبلی بیماران به همراه شرح آنها و عدم نیاز به همراه داشتن عکس های قبلی
- امکان طراحی گزارش بنا به دلفواه پزشک و چاپ در ممیت WORD و امکان زیر خط دار کردن - درشت کردن - تغییر رنگ و غیره برای نشان دادن تاکید در قسمت های خاصی از گزارش

آدرس: لاهیجان - خ امام خمینی - خ ملت - شرکت گیل پردازنده - ثبت 672 - تلفکس: 0141-3225063 - همراه: 09111434877 - قاسمی